

Alb-Donau-Kreis

Gemeinde : Stadt Erbach

Gemarkung : Erbach

Flur :

# Lageplan

- zeichnerischer Teil -  
zum Bauantrag (§ 4 LBOVVO)

NORD

3790

WBF

GR

1746

WEG

3791

WBF

3794

WBF

1747/1

WA8

0.35

GH max.  
7.0m

SD  
30° - 40°

3792

WBF

3802

WEG

LW

Zum Gießer

3804

3793

WBF

Wohnhaus

Gaube

Garage

Wohnhaus

Gaube

Garage

Terrasse

Terr.

Terr.

Terr.

Terr.

Terr.

Terr.

Terr.

Terr.

Terr.

Terr.

Terr.

Terr.

Terr.

Terr.

Terr.

Terr.

Terr.

Terr.

Terr.

Terr.

Terr.

Terr.

Terr.

Terr.

Schellenberg

3803

3770

WBF

3769

WBF

3767

Auszug aus dem Liegenschaftskataster gefertigt  
und nach § 4 LBOVVO ausgearbeitet:



Der Sachverständige § 5 LBOVVO  
**Öffentl. best. Vermessungsg.**  
**J. REBIEN · K. REBIEN**  
Frauengraben 28 · 89073 Ulm  
Tel. 0731/64 8 64  
E-Mail: Vermessung@VB-Rebien.de

Ulm, 29. Oktober 2024

1747/2

GR



Maßstab 1:500

GH max.	7.0m
SD	30° - 40°

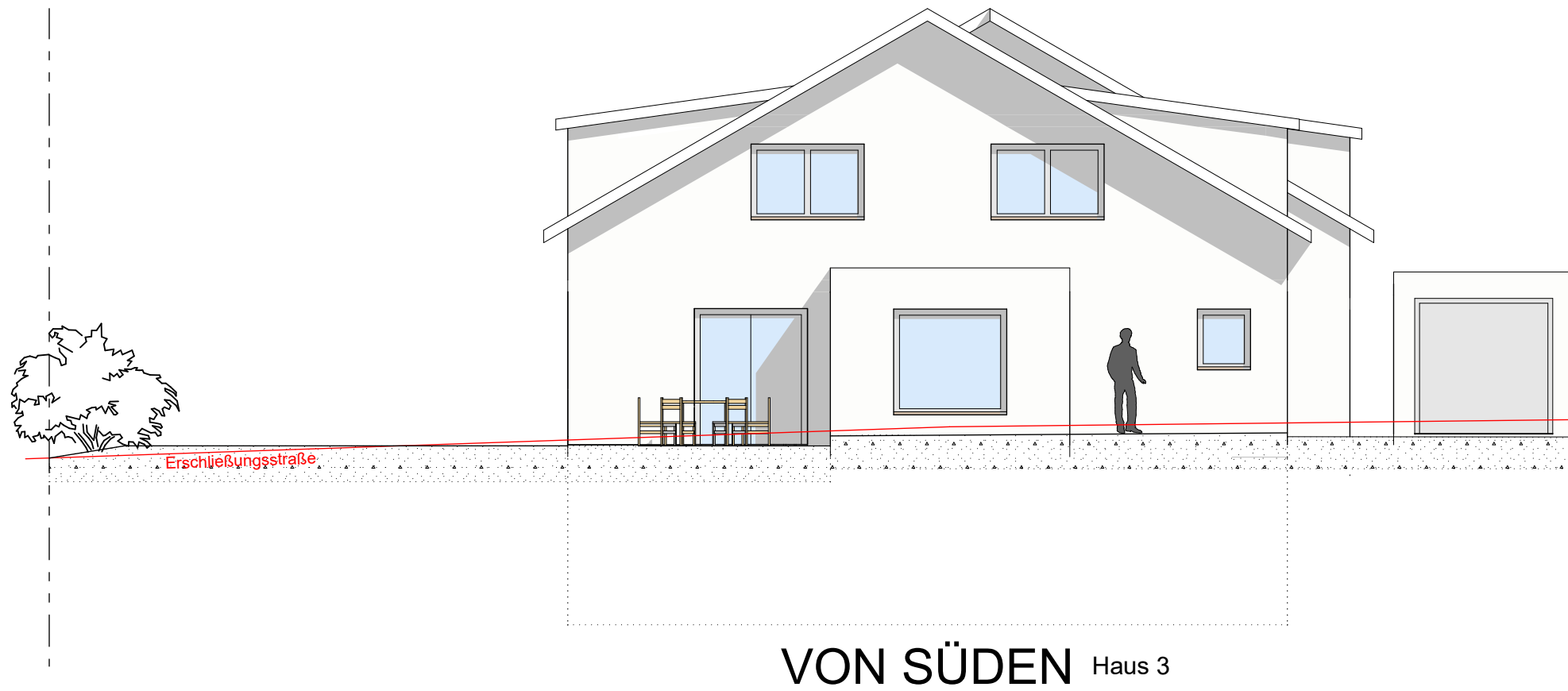

VON SÜDEN Haus 3

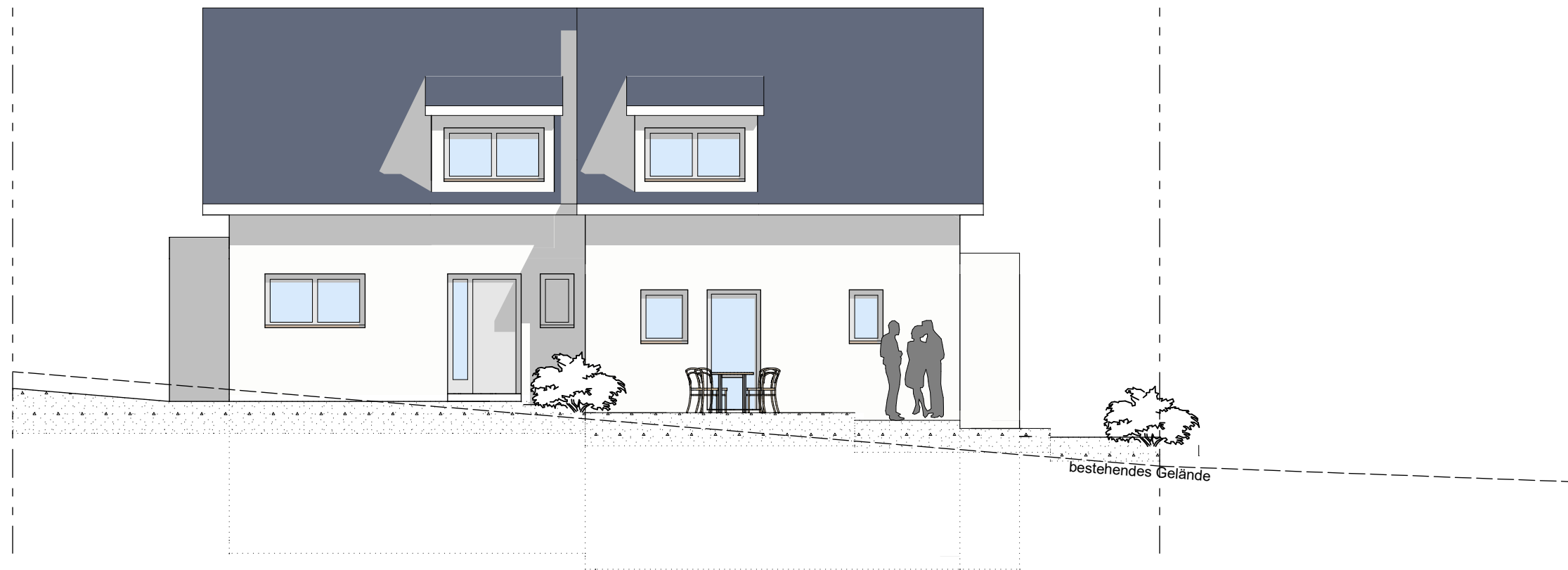

Haus 3 **VON OSTEN** Haus 4

Bauvorhaben  
**Doppelhaus Erbach Schellenberg**  
 Zum Gießler 2

Datum  
 26.09.2024

WOHNBAU Schick GmbH  
 Ob der Steig 14  
 89155 Erbach-Donaurieden

Tel.: 07305 / 24791  
 Fax: 07305 / 24640

info@wohnbau-schick.de  
 www.wohnbau-schick.de

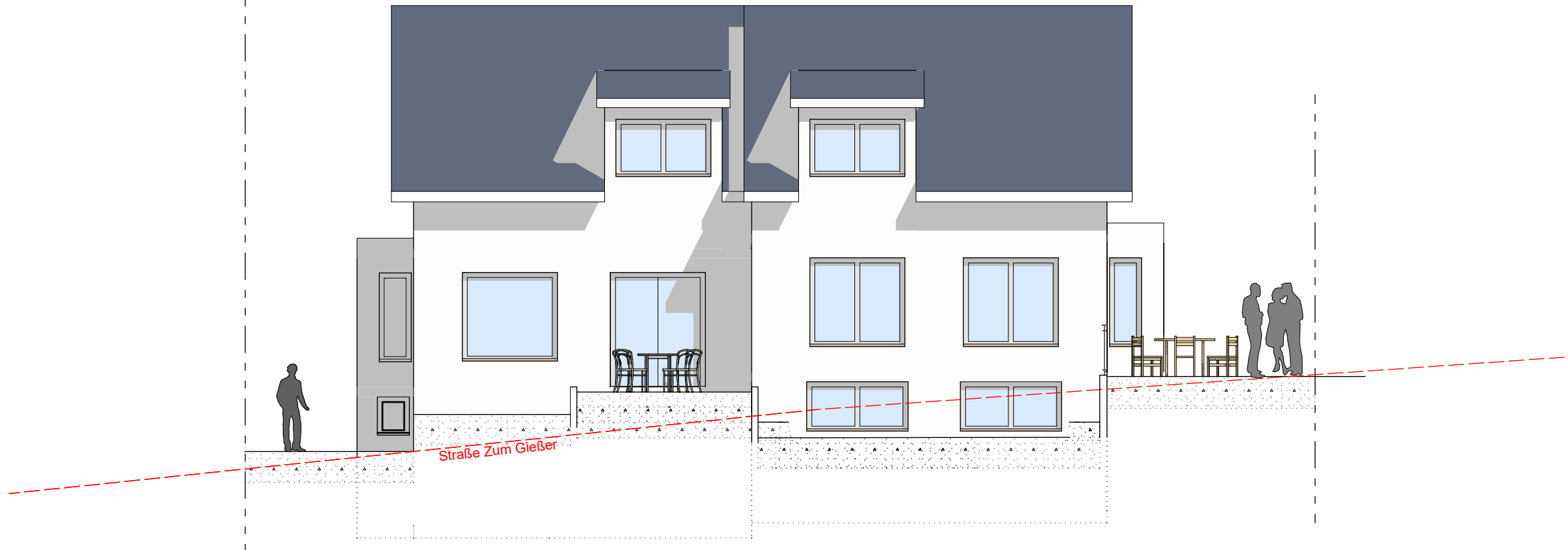

Haus 4 **VON WESTEN** Haus 3

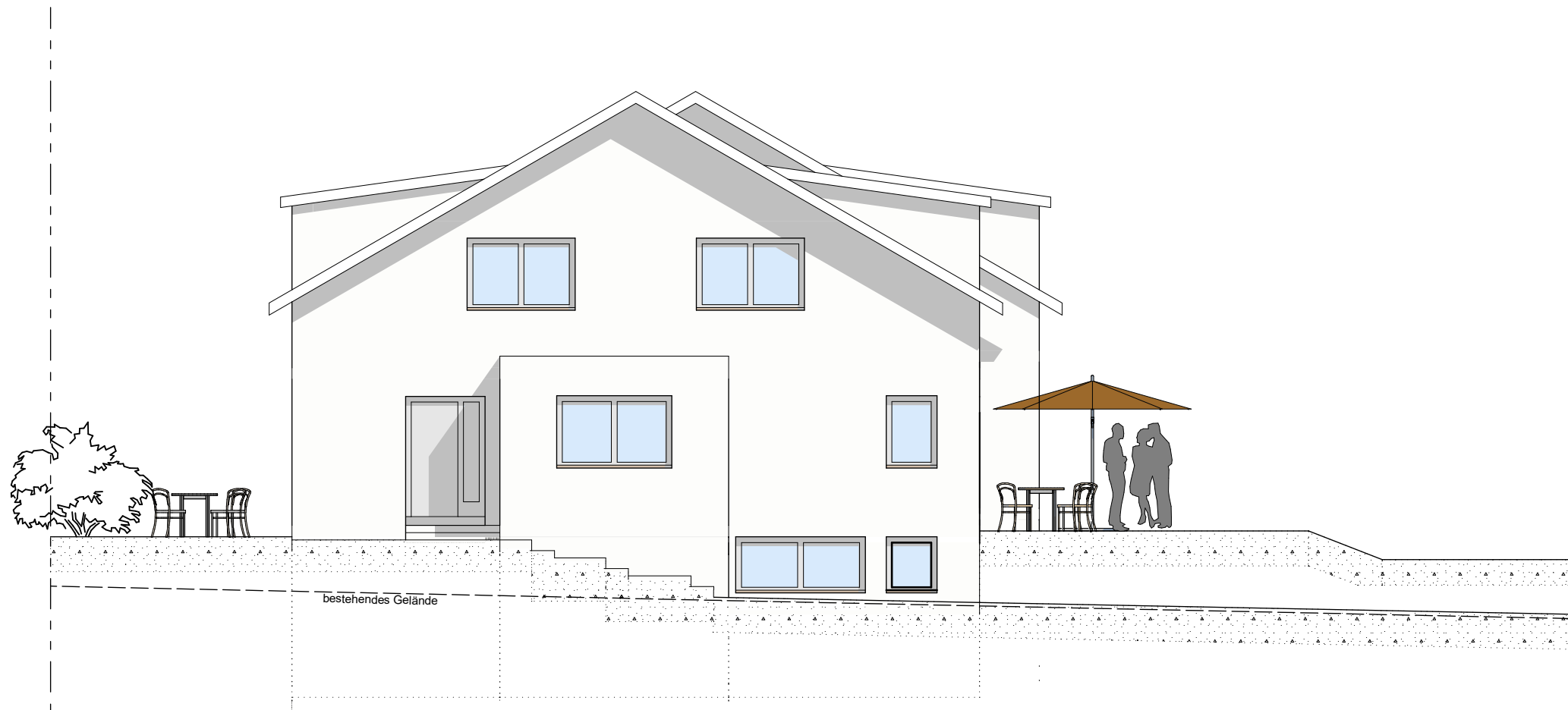

**VON NORDEN** Haus 4

Bauvorhaben  
**Doppelhaus Erbach Schellenberg  
 Zum Gießer 2**

Datum  
 26.09.2024

WOHNBAU Schick GmbH  
 Ob der Steig 14  
 89155 Erbach-Donaurieden

Tel.: 07305 / 24791  
 Fax: 07305 / 24640

info@wohnbau-schick.de  
 www.wohnbau-schick.de